



Cliente / Customer:	
SERVICIOS ESPECIALIZADOS A	
Ref. del Cliente Customer's Ref.	Arteche N° Arteche Nr.
EMAIL 03/02/2010	CT100080

Trafos / Trafmers:
Cant. / Qty.: 1
Modelo / Model: MI- 17
Código / Code: 770570001

Descripción Description
<p>EQUIPO INTEGRADO DE MEDICIÓN MODELO....:MI-17-3E Plano Dimensional.....:9449155 Norma / Especificación.....:CFE-G0000-90 Clase Nominal de Aislamiento.....(Kv):15.0 Nivel Básico al Impulso.....(Kv):95 Servicio.....:INTERIOR Frecuencia.....Hz:60 Tipo de Aislamiento.....:RESINA METALIZADA VALORES DE PRUEBA DIELECTRICA Primario.....(Kv):38 Secundario.....(Kv):3.0 Distancia de Fuga.....:25 mm/kV f-f Altura de Operación.....(msnm):2500</p> <p>CARACT. TRANSFORMADOR DE CORRIENTE Relación de Transformación.....(A):10:5 R.A. Clase y Carga de Precisión.....:0.2 5VA Factor Térmico de Sobrecorriente....In:2.0 Corriente Térmica de corto circuito..KA:0.8 (1 s) Corriente Dinámica.....KA:2</p> <p>CARACT. TRANSFORMADOR DE POTENCIAL Relación de Transformación.....(V):8400:120 Clase y Carga de Precisión.....:0.2 50VA Factor de Sobretensión.....Un:1.2 Potencia de Calentamiento.....VA:500</p> <p>OBSERVACIONES: * INTEGRADO POR 3 EQUIPOS MODELO KCB-17 * SI INCLUYE MEDIDOR DM 9200 * EQUIPO HOMOLOGADO POR LA CFE-LAPEM * NO SE INCLUYE INSPECCIÓN DE CFE-LAPEM</p>

ING. ISMAEL QUINTERO ARANGO

Nombre/Name & Firma/Signature

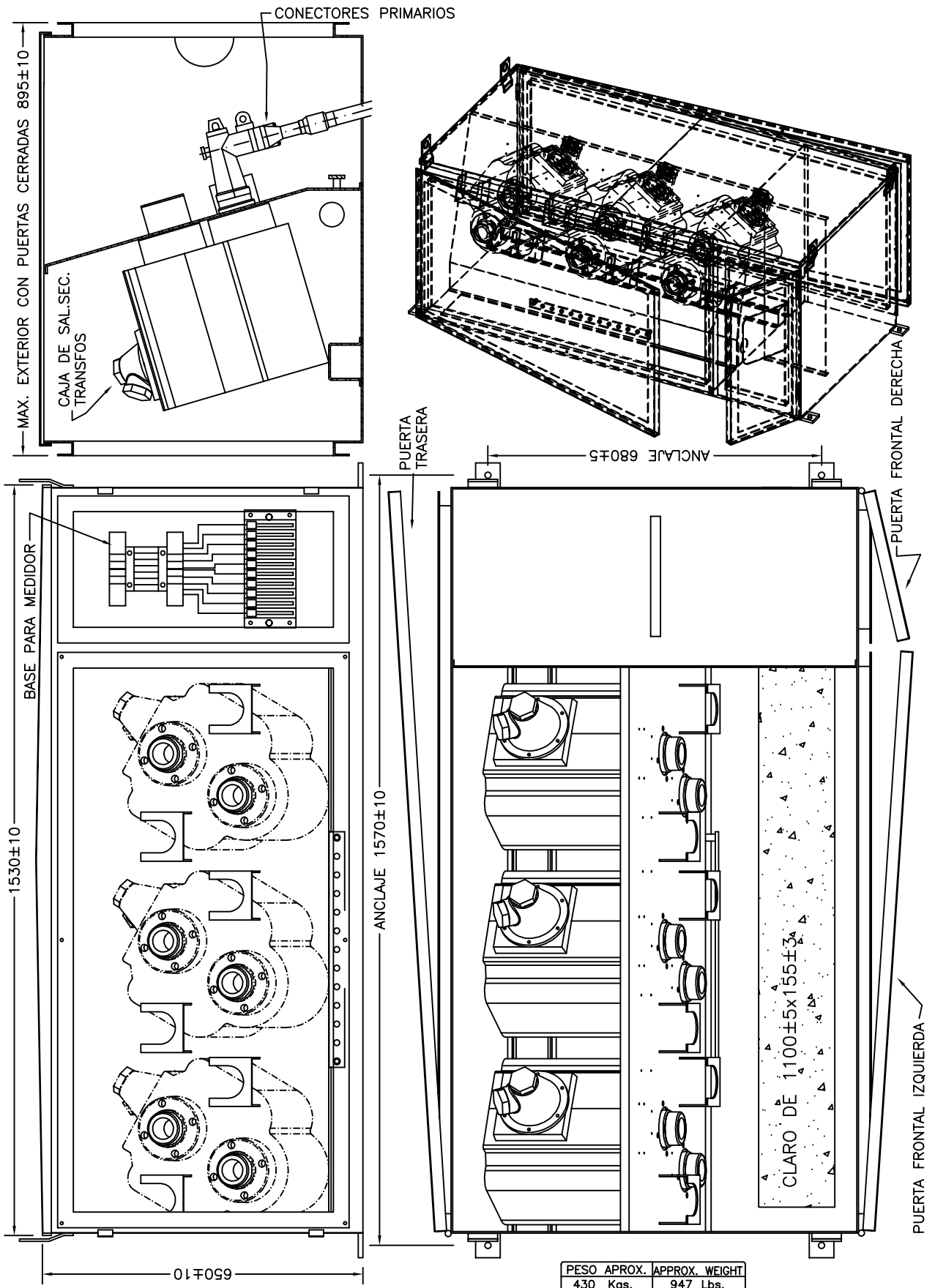

EQUIPO DE MEDICION
MEASUREMENT EQUIPMENT MI-17-3E

Dimensiones en mm aproximados
Dimensions in mm aproximatives

Fecha 06. 04. 09 Comprobado D. V. P.

Dibujo numero 9449155B

ventas1@serviciosintegralesmineros.com
(614)36 20 56 ò 335 03 27
www.simmexico.com.mx